

**Smlouva o dílo**

SM 8316-005

MZV čj.: 229892/2016-OSM

uzavřená dle ustanovení § 2586 a násl. zákona č. 89/2012 Sb., občanský zákoník, ve znění pozdějších předpisů

**I. SMLUVNÍ STRANY**

1. Objednatel: **Česká republika – Ministerstvo zahraničních věcí**

se sídlem: Loretánské náměstí čp. 101/5, 118 00 Praha 1 - Hradčany

zastoupená: Ing. Petrem Kyslíkem, ředitelem odboru správy majetku

IČ: 457 69 851

DIČ: není plátce DPH

bankovní spojení: Česká národní banka Praha

číslo účtu: 17228001/0710

fax: 224 182 032

za objednatele dále jedná: PhDr. Helena Bajerová - odborný garant restaurování

tel.: 224 182 373, mob. 737 206 664

helena\_bajerova@mzv.cz

2. Zhotovitel: **Kateřina OPATOVÁ**

se sídlem: Riegrova 106, 252 63 Roztoky

místo plnění zakázky: Riegrova 106, 252 63 Roztoky

IČ: 41756738 není plátce DPH

bankovní spojení: Komerční banka

číslo účtu: 1076660060217/0100

mob.telefon : 724 224 610

el.adresa: justa@volny.cz

**II. PŘEDMĚT SMLOUVY**

- 1) Zhotovitel se zavazuje provést na svůj náklad a na své nebezpečí dílo sjednané touto smlouvou za podmínek stanovených v této smlouvě a v čase v ní dohodnutém je předat objednateli. Objednatel se zavazuje dílo řádně a v náležitě kvalitě provedené a ukončené ve sjednané době převzít a zhotoviteli v dohodnutém termínu zaplatit sjednanou výši ceny díla. Rozsah, kvalita a způsob provedení díla jsou vymezeny a definovány v cenové nabídce a v této smlouvě.

- 2) Předmětem smlouvy je provést restaurování níže uvedeného předmětu ve výlučném vlastnictví objednatele:

**MZV 5030016632 – Globus zemský Doppelmayr-Puschner, Norimberk 1728**

- 3) Zhotovitel písemně potvrdí objednateli převzetí předmětného díla k provedení restaurování.
- 4) Cenová nabídka obsahující rozpočet restaurování ze dne 8.6.2016 tvoří přílohu č.1 o 3 listech, která je nedílnou součástí této smlouvy.

### III. PROVEDENÍ DÍLA A TERMÍN PLNĚNÍ

- 1) Zhotovitel se zavazuje celé dílo řádně provést, dokončit a předat objednateli v termínu:  
**od 1. srpna do 28. listopadu 2016**
- 2) Při provádění díla postupuje zhotovitel samostatně, avšak při určení způsobu provedení díla dle předmětu této smlouvy je zhotovitel vázán pokyny objednatele. Zhotovitel není oprávněn provedením díla dle předmětu této smlouvy pověřit jinou osobu, pouze restaurátorské práce na kovu a dřevu provede v souladu s nabídkou z 8.6.2016 restaurátor s licenci MK ČR p. Karel Poupě.
- 3) Zhotovitel je povinen umožnit odbornému garantu objednatele kontrolu prováděného díla a je povinen respektovat pokyny objednatele vztahující se k nekvalitní práci nebo k vadám prováděného díla. V případě kolize názorů se o těchto pokynech provede zápis podepsaný oběma smluvními stranami, který se stane nedílnou součástí této smlouvy jako příloha č. 2 a objednatel má právo odstoupit od smlouvy a zhotovitel má pak nárok na prokazatelně dosud vynaložené náklady, po odečtení případné škody.
- 4) Zhotovitel vyzve objednatele ke kontrole díla 14 dní před termínem jeho dokončení v ateliéru.

### IV. CENA DÍLA A JEJÍ ZAPLACENÍ

- 1) Cena díla je stanovena dohodou smluvních stran ve smyslu zákona č. 526/1990 Sb., o cenách, ve znění pozdějších předpisů, jako cena nejvýše přípustná pro rozsah díla vymezený v článku II. této smlouvy, bez možnosti nárůstu z důvodu inflace jiných vlivů nspecifikovaných přímo touto smlouvou, a činí: **51800,- Kč slovy padesátjeden tisíc osumset korun českých**
- 2) Platba bude fakturována po řádném převzetí díla na základě písemného protokolu o převzetí díla, a to po ukončení prací.
- 3) Splatnost faktur je 14 dnů od doručení do podatelny místa sídla objednatele k rukám ředitele odboru hlavního účetního. Objednatel splní povinnost fakturu zaplatit, je-li nejpozději v poslední den splatnosti faktury částka odepsána z jeho bankovního účtu ve prospěch účtu zhotovitele.
- 4) Bude-li objednatel v prodlení s úhradou faktury (daňového dokladu) zaplatí zhotoviteli úrok z prodlení ve výši 0,05% z dlužné částky za každý den prodlení.
- 5) Objednatel vrátí ve lhůtě splatnosti zpět zhotoviteli nesprávně účtovanou, neúplnou nebo příslušnými doklady nedoloženou fakturu (daňový doklad), aniž tím bude v prodlení se zaplacením.

## V. DALŠÍ SMLUVNÍ PODMÍNKY

- 1) Přepravu předmětu díla do atelieru zhotovitele k provedení díla a po jeho dokončení zpět zajistí a její náklady hradí objednatel. Zhotovitel se zavazuje poskytnout objednateli veškerou nutnou součinnost a předmět díla převzít a po splnění závazku předat zpět zhotoviteli.
- 2) V případě prodlení zhotovitele s termínem dokončení předmětu díla zaplatí zhotovitel objednateli smluvní pokutu ve výši 0,5 % z ceny díla za každý den prodlení s termínem dokončení.
- 3) Jestliže jedna ze smluvních stran způsobí porušením povinností uvedených v této smlouvě druhé straně škody, je povinna je nahradit v plné výši.
- 4) Dílo je provedeno jeho řádným a včasným ukončením a předáním objednateli. Zhotovitel předá a objednatel převezme dílo najednou jako celek. Dílo se považuje za řádně a včas ukončené, pokud bylo provedeno bez vad a nedodělků, má vlastnosti stanovené touto smlouvou, popř. obchodními zvyklostmi. Objednatel není povinen převzít dílo, pokud vykazuje takové vady a nedodělky, které samy o sobě či ve spojení s jinými brání plynulému a bezpečnému užívání díla ke stanovenému účelu nebo se jedná o nedostatky vzhledové a estetické. V případě převzetí díla musí být tyto zjevné vady a nedodělky uvedeny v protokolu o převzetí díla včetně dohodnutých termínů jejich odstranění. Nedohodnou-li se strany na termínech jejich odstranění, určí je objednatel. Po odstranění vad bude sepsán protokol, ve kterém objednatel prohlásí, že vady a nedodělky byly odstraněny a že dílo po jejich odstranění přejímá. Tento protokol se stane dodatkem protokolu o převzetí díla.
- 5) Objednatel má právo požadovat na zhotoviteli v dohodnutém nebo objednatelem stanoveném termínu bezplatné odstranění vad a nedodělků, zjištěných při přejímacím řízení a reklamovaných v protokolu o převzetí díla a dále požadovat nápravu nedodržení jakosti díla dohodnuté touto smlouvou, nedohodnou-li se strany písemně jinak.
- 6) Záruční doba je stanovena na **36 měsíců** a začíná běžet dnem podpisu protokolu o převzetí díla objednatelem, popř. protokolu, kterým objednatel dílo přejímá po odstranění vad a nedodělků zjištěných při přejímce. Záruční doba plyne od té skutečnosti v předchozí větě uvedené, která nastane později.

## VI. ZÁVĚREČNÁ USTANOVENÍ

- 1) Není-li v této smlouvě uvedeno jinak, řídí se její účastníci ustanoveními občanského zákoníku. Tuto smlouvu lze změnit pouze písemným dodatkem podepsaným oběma smluvními stranami.
- 2) Smlouva je vyhotovena ve dvou vyhotoveních, z nichž každá strana obdrží po jednom.
- 3) Zhotovitel prohlašuje, že na sebe převzal nebezpečí změny okolností. V případě, že dojde ke změně okolností tak podstatné, že tato změna založí v právech a povinnostech smluvních stran zvlášť hrubý nepoměr, kdy bude zhotovitel znevýhodněn, zhotovitel nemá právo se domáhat vůči objednateli obnovení jednání o smlouvě.
- 4) Smluvní strany prohlašují, že skutečnosti uvedené v této smlouvě a jejich případných následných dodatcích nepovažují za obchodní tajemství ve smyslu § 504 zákona č. 89/2012 Sb., občanský zákoník, ve znění pozdějších předpisů, a udělují svolení k jejich zpřístupnění zejména ve smyslu zákona č. 106/1999 Sb., o svobodném přístupu k informacím, ve znění pozdějších předpisů, a k jejich zveřejnění bez jakýchkoliv dalších podmínek.

- 5) Smluvní strany zároveň potvrzují, že si tuto smlouvu před jejím podpisem přečetly a s jejím obsahem souhlasí, že nebyla uzavřena v tísní ani za nápadně nevýhodných podmínek. Na důkaz toho připojují své podpisy.

V Praze dne : ..... 21-06-2016 .....

V Praze dne : ..... 27.6.2016 .....

Za objednatele :  
Česká republika – Ministerstvo  
zahraničních věcí

Za zhotovitele :

.....  
Ing. Petr KYSLÍK  
ředitel odboru správy majetku

.....  
Kateřina OPATOVÁ

ČESKÁ REPUBLIKA  
MINISTERSTVO ZAHRANIČNÍCH VĚCÍ  
ODSOH SPRÁVY MAJETKU  
Loretánské nám. 101/5, 118 00 Praha 1

Kateřina Opatová  
restaurátorka  
Riegrova 106, 252 63 Roztoky  
tel.: 724 224 610



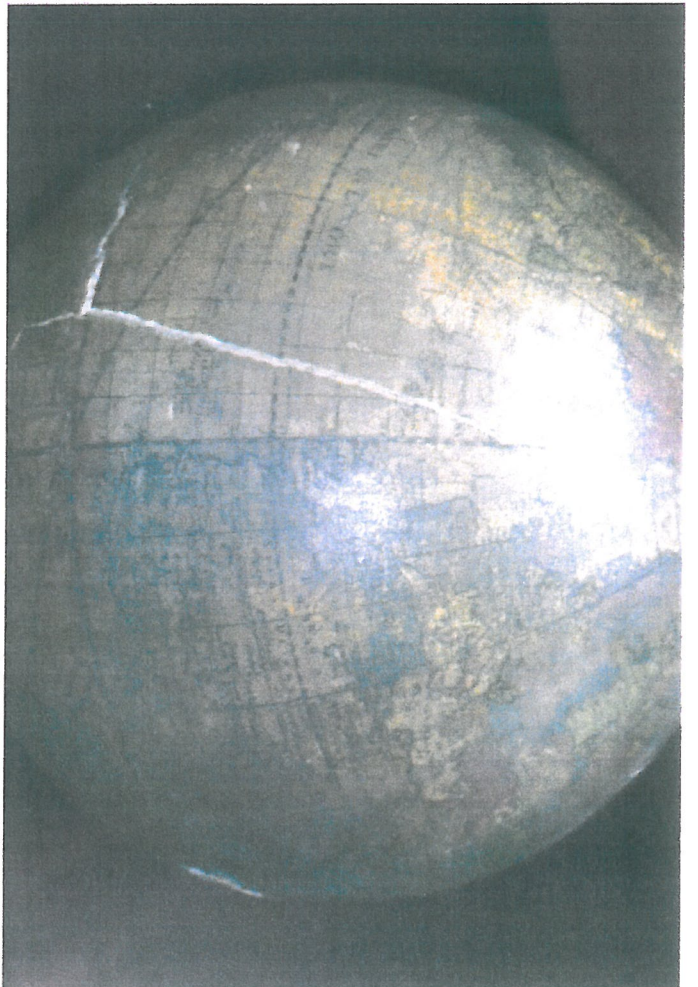
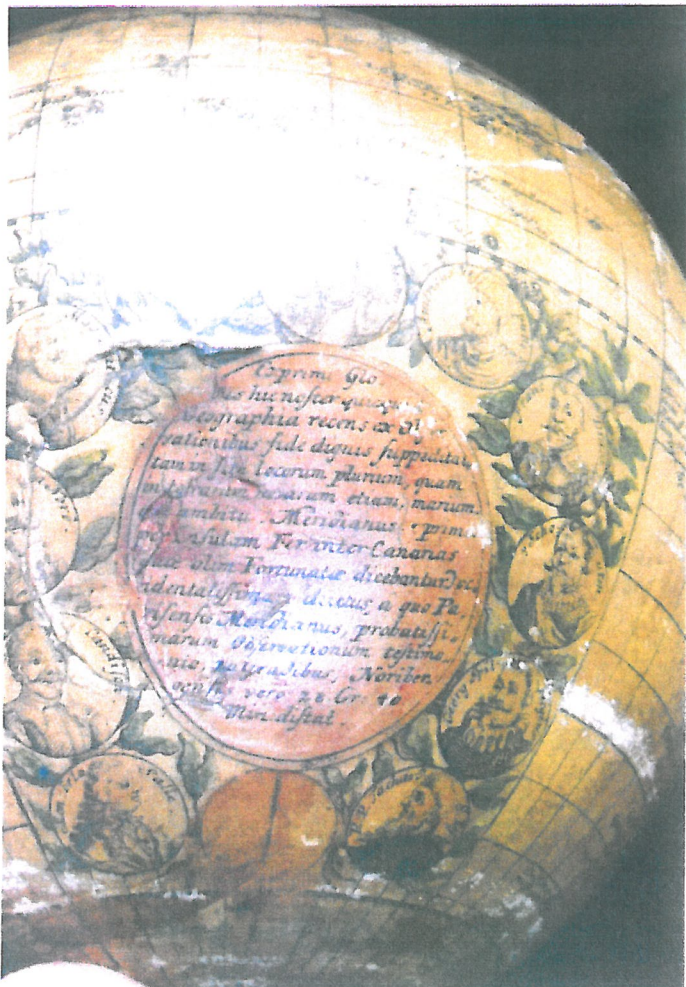
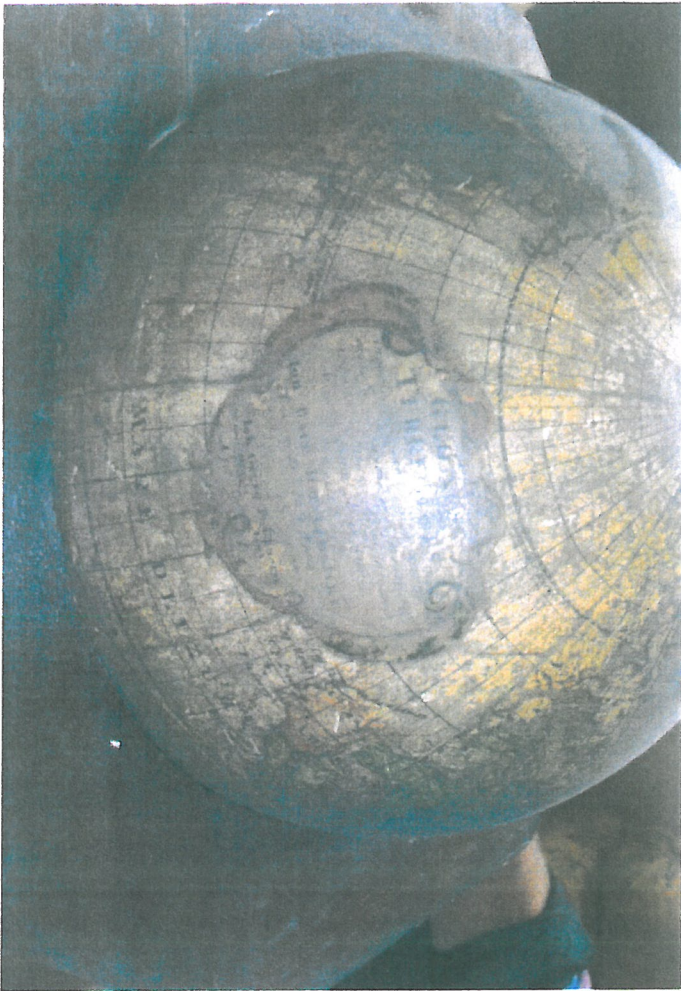



# Návrh na restaurování

Kateřina Opatová

Riegrova 106, 252 63 Roztoky u Prahy

Te.220911475, 724 224 610, Email: [justa@volny.cz](mailto:justa@volny.cz)

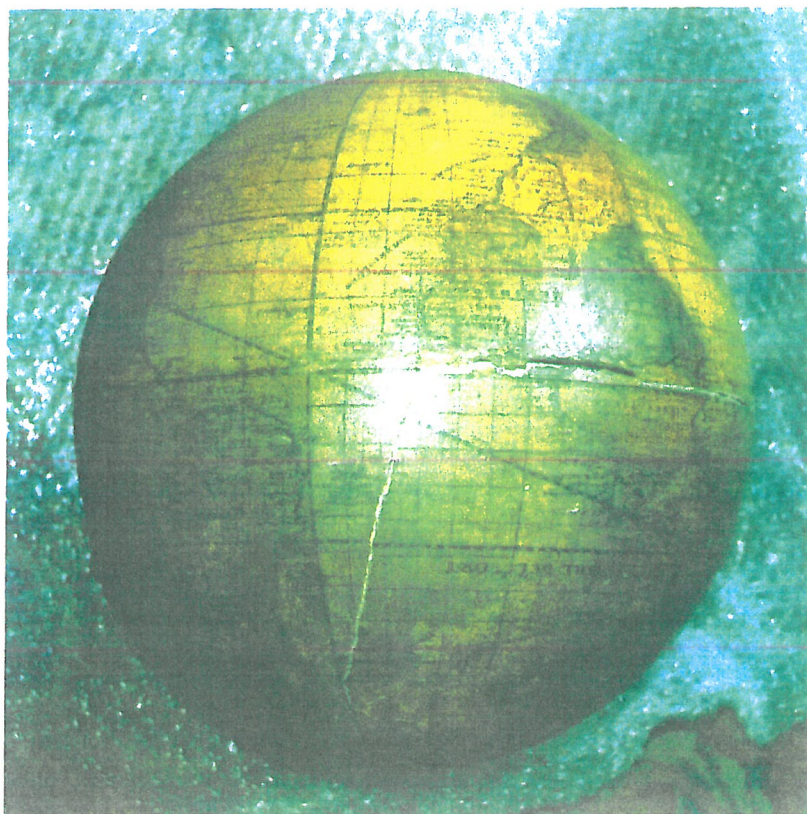

Předmět: ..... zemský globus

Signatura: ..... MZV 503-0016632

Autor: ..... Doppelmaier - Puschner

Datace: ..... 1728, Norimberk

Majitel: ..... MZV Praha

### Popis předmětu:

Jedná se o stolní zemský globus, kolorovaný. Koule s kovovým meridiánem je umístěna do dřevěného podstavce zhotoveného pravděpodobně z dubového dřeva. Na spodním disku podstavce je umístěno pouzdro s kompasem. Podstavec se čtyřmi nožkami má nepůvodní povrchovou úpravu (porovnáno s podobnými podstavci). Horizontální kruh má tvar osmiúhelníku, lemovaného po vnějším obvodu profilovanou lištou.

### Popis poškození:

#### *Koule*

Globus je tak jako většina historických stolních globů poškozen pádem z výšky. Sádrová koule důsledkem úderu na několika místech praskla. Viditelná je především velká prasklina v místě rovníku, v jejíž blízkosti je vypadlý i kus sádrové vrstvy s papírovým polepem velikosti cca 2 cm<sup>2</sup>. Další dvě praskliny o délce přibližně 20 cm běží od rovníku směrem k severnímu a jižnímu pólu. V místě spodní kartuše je sádra promáčkklá dovnitř, stejně tak jako v oblasti plochy Afriky.

Celý povrch globu je silně znečištěn prachem a mastnotou. Laková vrstva je zkrakelovaná, zažloutlá, s narušeným povrchem, místy šupinatí.

Povrch papíru je poškrábaný, s četnými vrypy a odřenými plochami s částečně chybějícím tiskem.

#### *Podstavec:*

Dřevěný podstavec má uvolněnou konstrukci. Jeden segment horizontálního kruhu je vylomený. Jeden díl krycí boční lišty chybí, druhý je téměř oddělený. Povrchová úprava je poškozená odřením – navíc je nepůvodní.

#### *Mosazný meridián.*

Kov je pokrytý korozními produkty.

### Návrh postupu restaurování:

- Globus bude fotograficky zdokumentován a bude podrobně popsán jeho stav. Bude odebrán a analyzován vzorek lakové vrstvy.
- Po demontáži bude očištěn povrch koule od mastnoty a mechanických nečistot.
- Poškozená laková vrstva bude odstraněna a povrch papír podle možností lokálně dočištěn.
- Praskliny na kouli budou postupně sceleny slepením. Promáčkklé plochy budou podle možností vyrovnány – v těchto partiích bude nutné odlepit částečně papírový polep koule. Chybějící část sádrové vrstvy bude spolu s papírovým polepem doplněna.

- Povrch globu bude znovu nalakován a v případě potřeby budou provedeny retuše akvarelovými barvami.
- Mosazný meridián bude mírně vyčištěn a nakonzervován.
- Konstrukční spoje dřevěného podstavce budou opraveny. Dřevo bude vyčištěno. Chybějící prvky budou zhotoveny z identického dřeva.
- Druhotná povrchová úprava tmavé šelakové politury bude odstraněna, povrch dřeva bude ošetřen vysýchavým olejem a voskem.
- Globus s meridiánem bude opět osazen do podstavce.

Návrh ceny:

Dřevěný podstavec a mosazný meridián:.....	15 800,-Kč
Koule globu: .....	36.000,-Kč
CELKEM: .....	51.800,-Kč

Cena zahrnuje transport předmětu, samotný restaurátorský zásah, analýzy vzorků a vyhotovení restaurátorské zprávy včetně fotodokumentace.

Restaurátorské práce na kovu a dřevu provede restaurátor Karel Poupě (licence MK ČR).

V Praze dne 8.6.2016      Kateřina Opatová

*Opatová*  
 Mgr. Kateřina Opatová  
 Restaurátorka  
 Ústecká 10, 120 00 Praha 2  
 Tel: 714 719 511